Comune di Serravalle P.se Provincia di Pistoia

Comune di Marliana Provincia di Pistoia

PIANO STRUTTURALE INTERCOMUNALE
IN FORMA ASSOCIATA TRA IL COMUNE DI SERRAVALLE PISTOIESE E IL COMUNE DI MARLIANA

Redattore dell'Avvio del procedimento
Arch. Giovanni Parlanti

Ufficio unico di Piano:
Responsabile dell'Ufficio unico di Piano
Geom. Federico Salvadeo
Responsabile dell'Ufficio Tecnico del Comune di Marliana
Arch. Simona Fioretti

Garante dell'informazione
Istr. Amm. Daniele Benedetti

Sindaco Comune di Serravalle Pistoiese
Piero Lunardi

Sindaco Comune di Marliana
Marco Traversari

Documento programmatico per l'Avvio del Procedimento
ai sensi dell'art.17 della L.R. 65/2014



Tav. **2**
Stratificazione storica dell'edificato

Scala 1:25.000

Settembre 2017

Legenda

Confine comunale

Cronologia edificato nel Comune di Marliana

- Edifici presenti nel Gran Catasto Leopoldino
- Edifici esistenti in data 1881
- Edifici esistenti in data 1911
- Edifici esistenti in data 1945
- Edifici esistenti in data 1971
- Edifici esistenti in data 1999

Cronologia edificato nel Comune di Serravalle Pistoiese



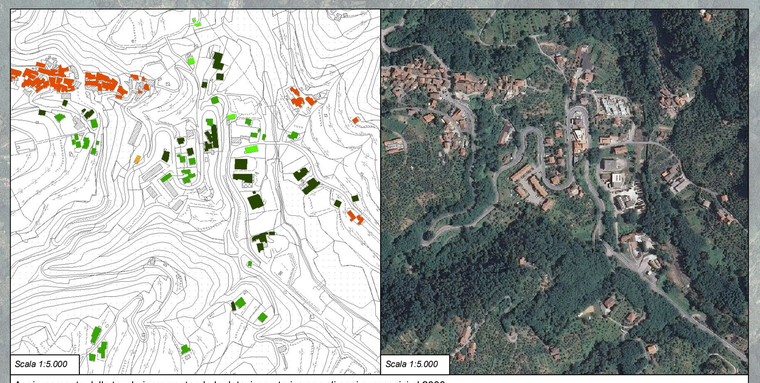

Aggiornamento della tavola incrementando la datazione storica con gli anni successivi al 2000.

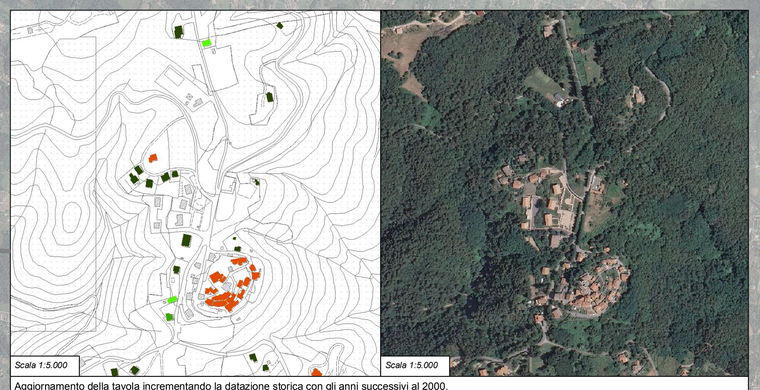

Aggiornamento della tavola incrementando la datazione storica con gli anni successivi al 2000.

INDAGINE CONOSCITIVA PER IL TERRITORIO DEL COMUNE DI MARLIANA

La Tav. QC 4 "Cronologia edificato" individua una periodizzazione storica ben dettagliata, inserendo ulteriori dati temporali rispetto a quelli classici. Essa fornisce un chiaro processo di accrescimento dei tessuti avvenuto nel territorio comunale di Marliana.

INDAGINE CONOSCITIVA PER IL TERRITORIO DEL COMUNE DI SERRAVALLE PISTOIESE

Non esistente una individuazione specifica e dettagliata che rappresenta l'evoluzione storica degli insediamenti nel territorio comunale di Serravalle Pistoiese. Deve quindi essere effettuato un lavoro ricognitivo analogo o simile a quello del Comune di Marliana.

INTEGRAZIONE PER IL PIANO STRUTTURALE INTERCOMUNALE

Elaborazione di una nuova tavola in scala 1:10.000, dei due territori comunali che tenga conto delle indagini conoscitive e di dettaglio, nonchè delle opportune integrazioni riguardanti gli anni successivi al 2000.

